



การไฟฟ้าส่วนภูมิภาค
PROVINCIAL ELECTRICITY AUTHORITY

เลขที่ ก.ต.สค.ปบ. ๑๕๓ / ๒๕๖๒

ชื่อผู้รับ นายภัคพงษ์ วงษ์พันธุ์ทา

ชื่อผู้ส่ง นายอร่าม ผ่องมณี

จังหวัดสุราษฎร์ธานี
วันที่ ๕ มิ.ค. ๒๕๖๒

วันที่ ๕ มิ.ค. ๒๕๖๒

ตำแหน่ง อ.ก.ปบ.(ก.๓)

ตำแหน่ง ร.จก.(ท) ปฏิบัติงานแทน ผ.จก.กฟจ.สค.ชั้น๓

ด้วยการไฟฟ้า จ.สุราษฎร์ธานี จะขอตัดไฟเพื่อปฏิบัติงาน ก่อสร้าง.ปรับปรุงระบบจำหน่าย... ตามแผนผังสังเขปแนบ
จำนวน ๒ แผ่น ดังนี้

| ที่ | ฟีดเดอร์ | วัน/เดือน/ปี | ตั้งแต่เวลา | ถึงเวลา | ลักษณะงานที่ปฏิบัติ/บริเวณ | จาก | ถึง | ผู้ควบคุมงาน |
|-----|----------|--------------|-------------|----------|---|--|---------------------------------|---|
| ๑. | SMD๐๖ | ๒๐ มิ.ค. ๖๒ | ๐๘.๐๐ น. | ๑๗.๐๐ น. | ก่อสร้าง ปรับปรุง ระบบจำหน่าย บริเวณ ตั้งแต่ซอยข้าง กฟจ.สค. ถึง ปากซอย เสรี แนว.วิเชียรโชฎก | SMD๐S-๐๒ | SMD๐S-๐๓ บ.พงษ์ทิพย์ | นายเกียรติพันธ์ หลุย เจริญ โทร ๐๘-๕๑๐๗-๖๕๘๘ |
| ๒ | SMD๐๖ | ๒๐ มิ.ค. ๖๒ | ๐๘.๐๐ น. | ๑๗.๐๐ น. | | SMD๐S-๐๒ | SMD๘S-๐๓ ตรงข้ามบ. เวลลอย | |
| ๓ | SMD๐๗ | ๒๐ มิ.ค. ๖๒ | ๐๘.๐๐ น. | ๑๗.๐๐ น. | | ปลัดจุดจุ่มโดย วิธีออนไลน์ กระเช้า | SMD๐S-๐๓ บ.พงษ์ทิพย์ | |
| ๔ | SMW๐๕ | ๒๐ มิ.ค. ๖๒ | ๐๘.๐๐ น. | ๑๗.๐๐ น. | | ปลัดจุดจุ่มโดย วิธีออนไลน์ กระเช้า | SMD๘S-๐๓ ตรงข้ามบ. เวลลอย | |

พื้นที่ที่มีผู้ใช้ไฟได้รับผลกระทบ(ไฟดับ)...บริเวณ ตั้งแต่ซอยข้าง.กฟจ.สค. ถึง ปากซอยเสรี แนวถนนวิเชียรโชฎก.....

ผู้ประสานงานการดับไฟ ชื่อ นายอำนาจ เทียนทอง ตำแหน่ง ข.ผ.ปบ. โทร. ๐๘-๑๙๑(๕-๕)๒๖๑

พื้นที่ ที่ขอตัดไฟปฏิบัติงานมีสายเคเบิลใยแก้วนำแสงของ กฟผ. (หากมีโอกาสชำรุด ผ.คส.ก.ร.ส.(ก.๓) จะไปตรวจสอบก่อนปฏิบัติงาน)

๑. มีสายเคเบิลใยแก้วนำแสง ๑.๑ มีโอกาสชำรุด ๑.๒ ไม่มีโอกาสชำรุด
๒. ไม่มีสายเคเบิลใยแก้วนำแสง

(นายอร่าม ผ่องมณี)

ตำแหน่ง ร.จก.(ท) ปฏิบัติงานแทน ผ.จก.กฟจ.สค.ชั้น1

สำหรับแผนกควบคุมการจ่ายไฟ (ผคฟ.) กฟผ.๓

เรียน อ.ก.ปบ.(ก.๓)

ผคฟ. พิจารณาแล้วเห็นควร

อนุมัติให้ดับไฟตามคำขอชื่อ..... ฟีดเดอร์..... จาก..... ถึง.....
ในวันที่..... ตั้งแต่เวลา..... น. ถึง..... น. ตามใบสั่งทำสวิตซ์ซึ่งเลขที่.....

อนุมัติให้ดับไฟตามคำขอชื่อ..... ฟีดเดอร์..... จาก..... ถึง.....
ในวันที่..... ตั้งแต่เวลา..... น. ถึง..... น. ตามใบสั่งทำสวิตซ์ซึ่งเลขที่.....

พนักงานศูนย์ฯ นาย..... ประสานงานการขอตัดไฟกับ.....

(.....)

สำหรับผู้อนุมัติ

ที่ ก.๓ กปน.(คฟ.)

เรียน ผจก.....

อก.บช.(ก.๓), อก.วว.(ก.๓)

อนุมัติ และแจ้ง จป. เพื่อตรวจสอบความปลอดภัย
พร้อมทั้งลงข้อมูลแจ้งแผนดับเพลิงใน www.pea.co.th

ขั้นตอนการสวิตชิง.....แผ่น

แผนผังแนบ.....แผ่น

ผจฟ.....(สถานี.....)

เพื่อทราบ และจัดพนักงานเข้าปฏิบัติงานร่วมกับศูนย์ฯ นครปฐม
ตั้งแต่วันที่.....น. เป็นต้นไป จนกว่างานจะแล้วเสร็จ

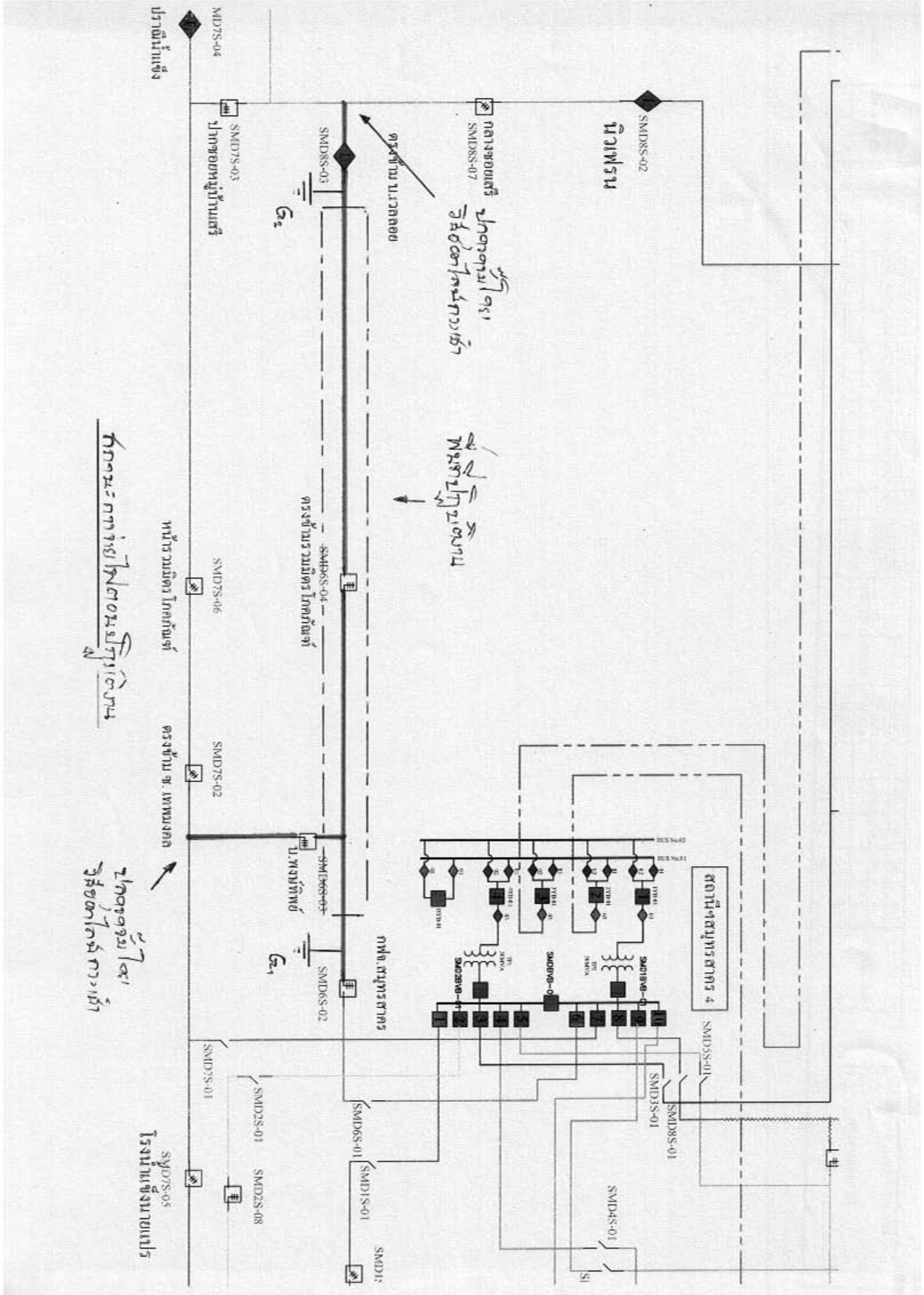

SMD8S-02
หม้อแปลง

สถานีส่งพลังงาน 4
SMD8S-07
การจ่ายไฟให้มอเตอร์

การจ่ายไฟให้ปั๊มน้ำ

SMD6S-04
การจ่ายไฟให้มอเตอร์

SMD7S-03
หม้อแปลงปั๊มน้ำ

SMD7S-06
หม้อแปลงมอเตอร์

SMD7S-02
การจ่ายไฟให้ ม. หม้อแปลง

SMD6S-03
หม้อแปลงปั๊มน้ำ

SMD6S-02
หม้อแปลงมอเตอร์

SMD7S-01

SMD2S-01

SMD2S-08

SMD1S-01

SMD1S-08

SMD7S-05
หม้อแปลงมอเตอร์

การจ่ายไฟให้มอเตอร์

การจ่ายไฟให้ปั๊มน้ำ

MD7S-04
หม้อแปลงปั๊มน้ำ

SMD7S-05
หม้อแปลงมอเตอร์